

# STÁVAJÍCÍ STAV+BOURÁNÍ OBJEKT JESLE 1.N.P.

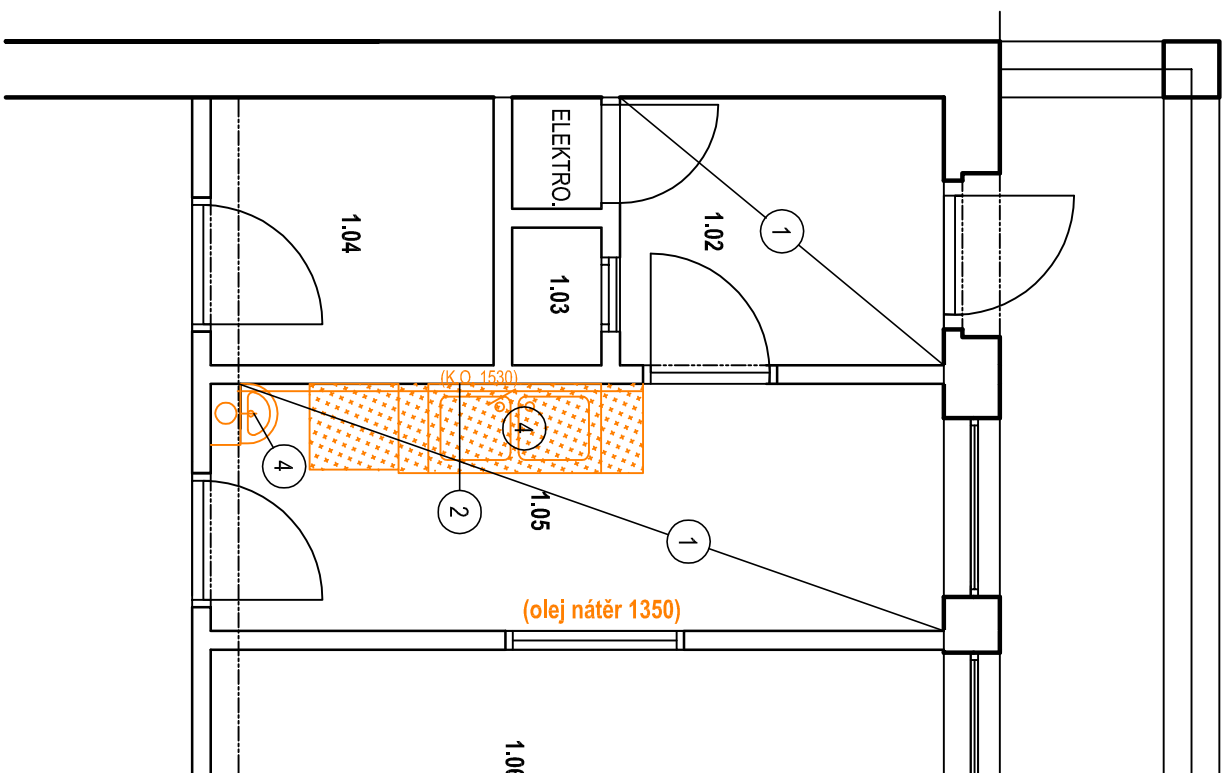

## STÁVAJÍCÍ STAV+BOURÁNÍ OBJEKT JESLE 2.N.P.

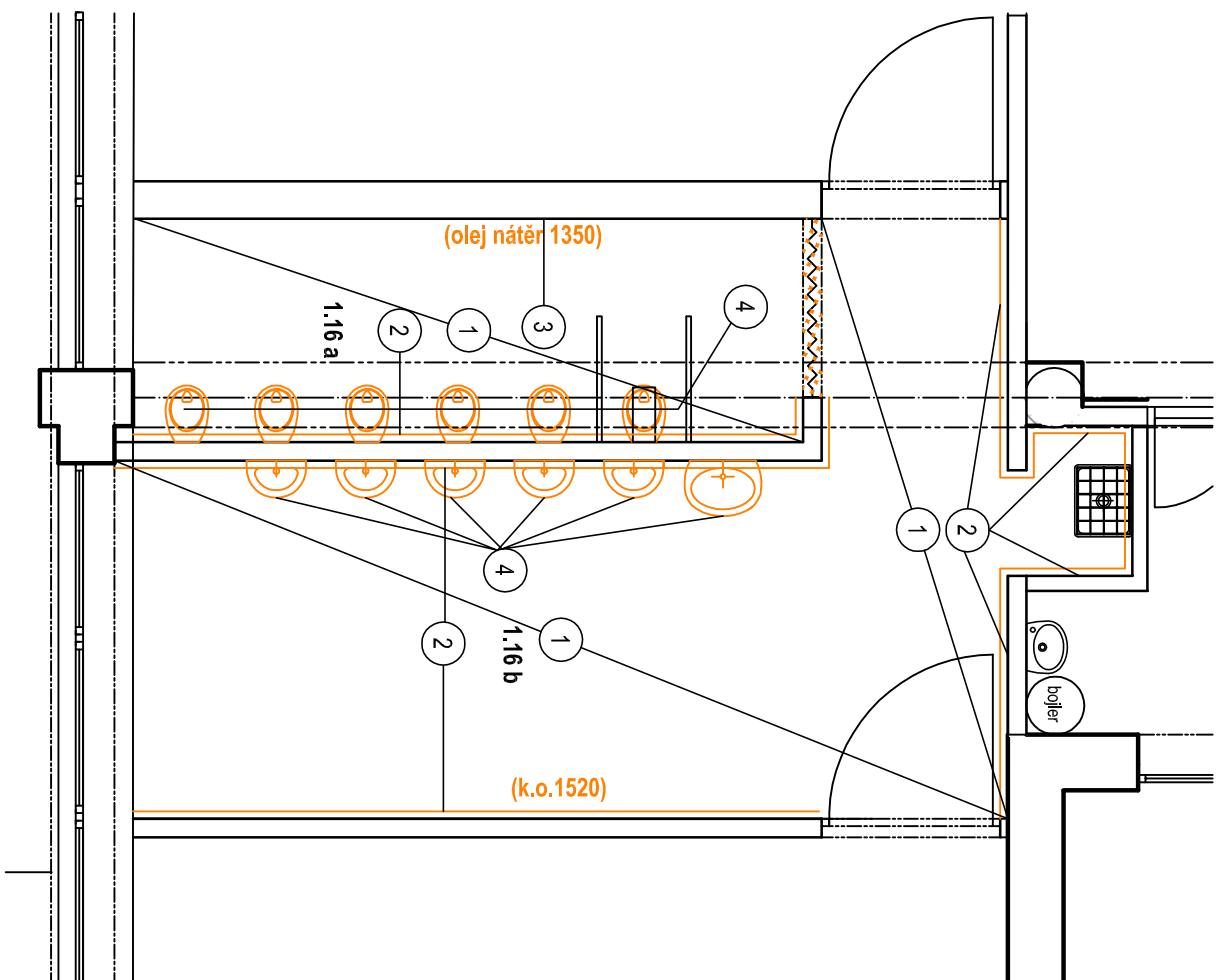

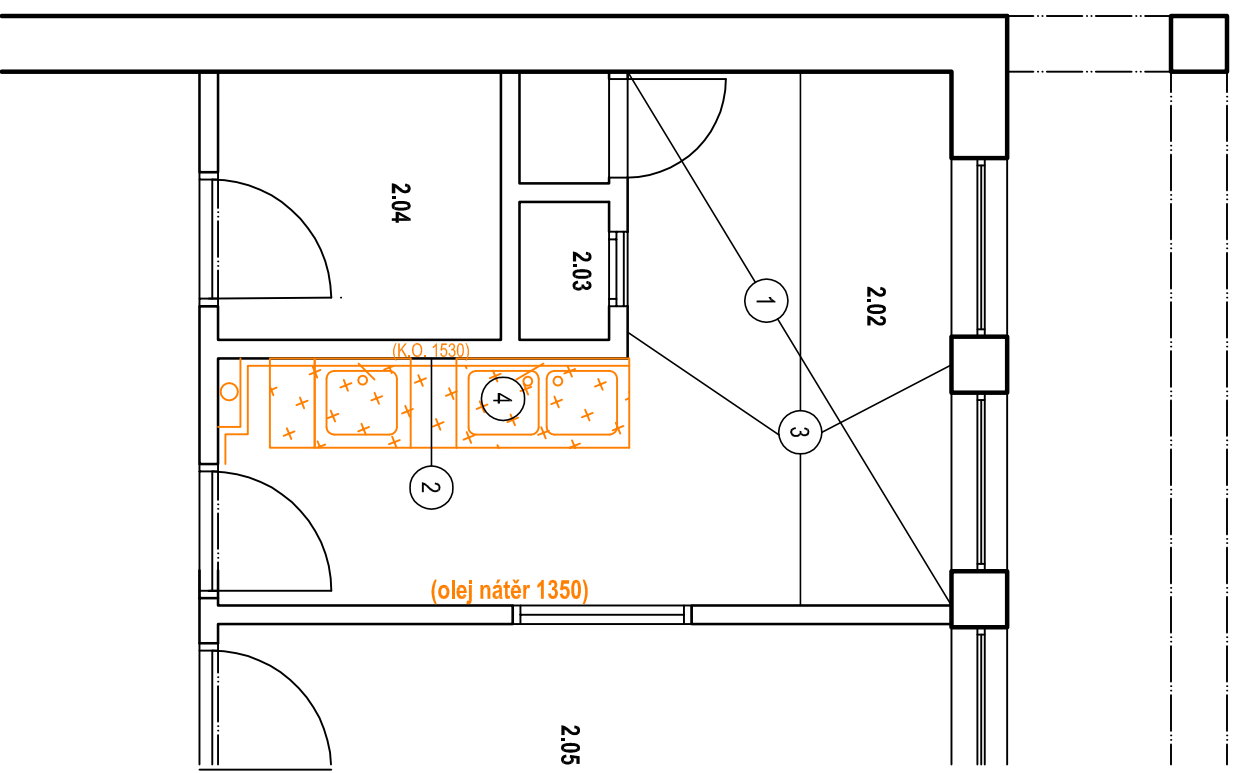

## LEGENDA MÍSTNOSTÍ 1.N.P.

Č. m.	ÚČEL MIŠTNOSTI	STĚVY	PODLAHA	SVĚTLÁ VÝŠKA	PLOCHA m2
1.01	PAVLAČ	FASADNÍ OMÍTKA	-	24,28	
1.02	ZADĚŘÍ	MALBA + OMVY. NÁTĚR	DLAŽBA	3,60	3,73
1.03	VÝTAH + ELEKTRO.	-	-	1,08	
1.04	SKLAD	MALBA + OMVY. NÁTĚR	PVC	3,20	3,41
1.05	KUCHYŇ	KER. OBKLAD+ OMVY. NÁTĚR	DLAŽBA	3,50	8,17
1.06	ŠATNA ZAMĚŠTNACI	MALBA	PVC	3,60	8,35
1.07	ZADĚŘÍ	MALBA + OMVY. NÁTĚR	DLAŽBA	3,50	2,66
1.08	PŘESNÍŠ IZOLACE	KER. OBKLAD+ OMVY. NÁTĚR	PVC	3,50	2,78
1.09	ŠATNA DĚTI	KER. MOZAIKA+ OMVY. NÁTĚR	DLAŽBA	3,60	15,58
1.09 a	PŘESNÍŠ	KER. MOZAIKA+ OMVY. NÁTĚR	DLAŽBA	3,60	15,58
1.10	ZADĚŘÍ	MALBA + OMVY. NÁTĚR	DLAŽBA	3,20	3,6
1.11	WC ZAMĚŠTNACI	MALBA + OMVY. NÁTĚR	DLAŽBA	3,20	1,1
1.12	KOMORA	MALBA + OMVY. NÁTĚR	DLAŽBA	3,20	0,69
1.13	ŠATNA ZAMĚŠTNACŮ	KER. OBKLAD+ OMVY. NÁTĚR	DLAŽBA	3,20	3,16
1.14 a	JÍDELNA	MALBA + OMVY. NÁTĚR	PVC	3,20	16,57
1.14 b	ŠATNA	MALBA + DR. OBKLAD	PVC	3,10	7,58
1.14 c	PŘESNÍŠ	MALBA + OMVY. NÁTĚR	PVC	3,20	2,78
1.14 d	KUCHYŇ	KER. OBKLAD+ MALBA	PVC	3,20	4,3
1.15	VERANDA	MALBA + OMVY. NÁTĚR	KOBEREC	3,20	45,7
1.16 a	UMYVARNÁ DĚTI	KER. OBKLAD+ OMVY. NÁTĚR	DLAŽBA	3,50	6,74
1.16 b	WC DĚTI	KER. OBKLAD+ OMVY. NÁTĚR	DLAŽBA	3,50	16,2
1.17	DENNÍ MIŠTNOST	MALBA + OMVY. NÁTĚR	KOBEREC + PVC	3,20	54,66
1.18	TERASA	FASADNÍ OMÍTKA	-	-	30,77
1.19	ŠIKMÁ POCHOZÍ RAMPA	-	-	-	30,03

## LEGENDA MÍSTNOSTÍ 2.N.P.

Č.L.M.	ÚČEL MÍSTNOSTI	STĚNY	PODLAHA	SVĚTLÁ VÝŠKA	PLOCHA m2
2.01	PAVLÁČ + SCHODIŠTĚ	FASÁDNÍ OMÍTKA	BET. STĚRKA	-	37,89
2.02	MLČEJNA KUCHYNĚ	MALBA + OMVY, NATĚR + K.O.	DLAŽBA	3150	12,36
2.03	PROSTORY TECHNICKÝCH INSTALACÍ	-	-	-	1,08
2.04	SKLAD HRACĚK	MALBA	PVC	3140	3,42
2.05	IZOLACE	MALBA+ OMVY, NATĚR	PVC	3150	8,50
2.06	ZADVĚŘI	MALBA + DR. OBKLAD	PVC	3140	2,88
2.07	PŘEDSÍNA IZOLACE	MALBA + K.O.	DLAŽBA	3150	2,88
2.08	ŠATNA DĚTI	MALBA	PVC + KOBEREC	3110	19,58
2.09	ZADVĚŘI	MALBA	DLAŽBA	3120	3,30
2.10	WC ZAMĚŠTNANCŮ	MALBA	DLAŽBA	3120	1,10
2.11	ÚKLIDOVÁ KOMORA	MALBA	DLAŽBA	3120	0,69
2.12	ŠATNA ZAMĚŠTNACÍ	MALBA + K.O.	DLAŽBA	3120	3,88
2.13	SKLAD DŘÍVE TERASA	MALBA	PVC + KOBEREC	3120	63,57
2.14	VERANDA	MALBA	KOBEREC	3130	28,80
2.15	LAŽEN - WC DĚTI	MALBA + K.O.	DLAŽBA	3130	10,70
2.16	DENNÍ MÍSTNOST	MALBA	KOBEREC	3130	53,65

### LEGENDA KONSTRUKCI :

- |                                      |   |
|--------------------------------------|---|
| STAVAJÍCÍ NOSNÉ KONSTRUKCE           |  |
| STAVAJÍCÍ PRŮČKOVÉ KONSTRUKCE 150 mm |  |
| BOURANÉ KONSTRUKCE                   |  |

**POZNÁMKY:**

## REKONSTRUOVANÉ MÍSTNOSTI, DEMONTÁŽ VŠECH ZAŘÍZOVACÍCH PŘEDMĚTŮ

- 1 ODSTRANĚNÍ DLAŽBY
- 2 ODSTRANĚNÍ OKLADU
- 3 ODSTRANĚNÍ MALBY
- 4 ODSTRANĚNÍ ZAŘÍZ. PŘEDMĚTŮ

## ORIENTAČNÍ SCHÉMA

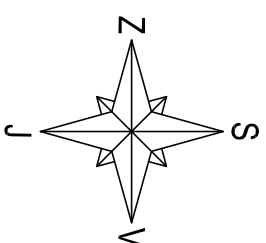
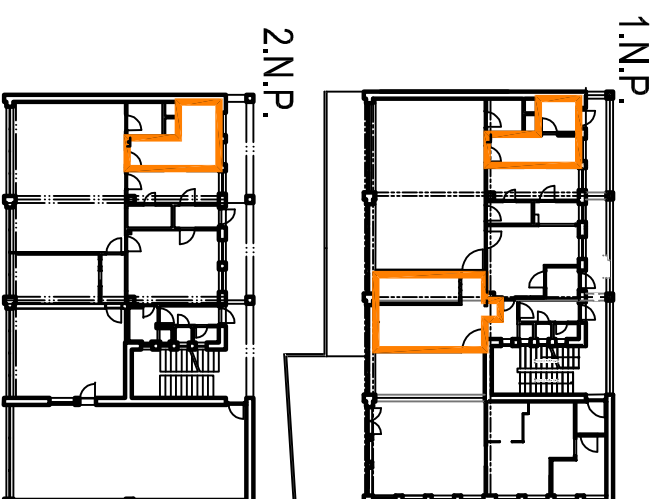

NAVŘÍVOVAL	Jana Hlavničková													
SCHVALIL	ing. Martin Gazda	<i>M. Gazda</i>												
INVESTOR:	Město Beroun, Husovo nám. 68 Beroun centrum 266 01													
AGENCE:	Beroun, MŠ Pod Homolkou- technické instalace SO 04 Pavilon Jesle													
SOUODR:	D.1-04.1 Architektonicko - stavební řešení													
NAZEV VÝKRESU:	PŮDORYSY - STÁVAJÍCÍ STAV + BOURÁNÍ													
<div><div> <b>SPECTRA s.r.o.</b> projektování a realizace staveb</div><div>NA LUHČECH 14, 400 01 ÚSTÍ NAD LABEM IČ: 272 05 350, DIČ: CZ27305350 télafax: 475 511 441 fax: 475 511 443 e-mail: info@spectra.cz www.spectra.cz</div><div><table><tr><td>DATUM</td><td>03/2017</td></tr><tr><td>Č. ZAKÁZKY</td><td>S-17-003</td></tr><tr><td>STUPĚN PD</td><td>DPS</td></tr><tr><td>FORMAT VYKR.</td><td>A2</td></tr><tr><td>MĚRÍTKO:</td><td>1:50</td></tr><tr><td>Č. PŘÍLOHY:</td><td>D.1-04.1.03</td></tr></table></div></div>			DATUM	03/2017	Č. ZAKÁZKY	S-17-003	STUPĚN PD	DPS	FORMAT VYKR.	A2	MĚRÍTKO:	1:50	Č. PŘÍLOHY:	D.1-04.1.03
DATUM	03/2017													
Č. ZAKÁZKY	S-17-003													
STUPĚN PD	DPS													
FORMAT VYKR.	A2													
MĚRÍTKO:	1:50													
Č. PŘÍLOHY:	D.1-04.1.03													